

## FICHA TÉCNICA

### BANDEJA FORESTRAY 40

Uso forestal

Fecha de revisión: 22/05/2026

#### IMPORTANCIA:

Bandejas resistentes para semillero y aclimatación de plantas, especialmente para cultivos forestales. Por su diseño y forma optimiza el crecimiento y desarrollo radicular de las plantas.

#### DESCRIPCIÓN:

Fabricado en poliestireno, no segrega materiales tóxicos. Bandejas con orificios precortados, celdas profundas y esquinas cuadradas para promover el desarrollo sano del sistema radicular y asegurar un drenaje óptimo. Las celdas cuentan con rebajos verticales para reducir el enrollamiento radicular. El diseño interno de las celdas favorece la extracción de las plántulas y facilita el desapilado para un manejo más eficiente.

#### USO:

Ideal para semilleros y aclimatación de cultivos forestales.

CARACTERÍSTICAS	DETALLES
<b>Procedencia</b>	Países Bajos
<b>Material</b>	Poliestireno
<b>Proceso de fabricación</b>	Termoformado
<b>Medida de bandeja</b>	30 x 54 cm
<b>Celdas por bandeja</b>	40
<b>Medida de celda</b>	6.0 x 5.3 cm
<b>Altura de celda</b>	16.0 cm
<b>Volumen de celda</b>	235 cm <sup>3</sup>
<b>Plántulas por m<sup>2</sup></b>	252 aprox.
<b>Peso de bandeja</b>	400 gr
<b>Embalaje</b>	50 bandejas/caja



Vista superior

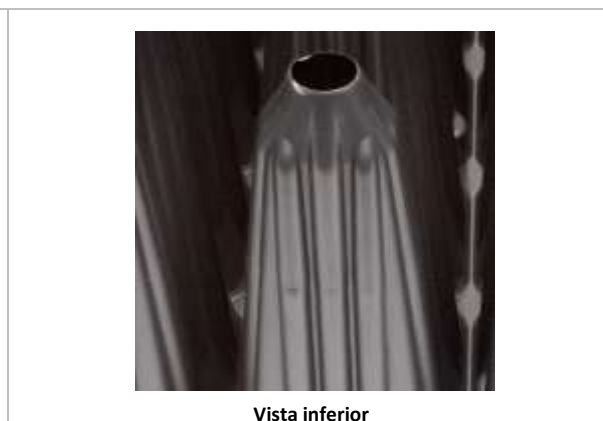

Vista inferior

Esta información se suministra de buena fe, es precisa y confiable según nuestro mejor conocimiento, pero debe considerarse únicamente como una guía en la selección del producto, no como una garantía de funcionamiento. MARUPLAST INTERNACIONAL E.I.R.L. declina toda responsabilidad por los resultados obtenidos mediante el uso de esta información.

Se prohíbe la reproducción total o parcial de este documento sin autorización de MARUPLAST INTERNACIONAL E.I.R.L.

**MARUPLAST INTERNACIONAL EIRLTD**  
Departamento Técnico